The Refinery

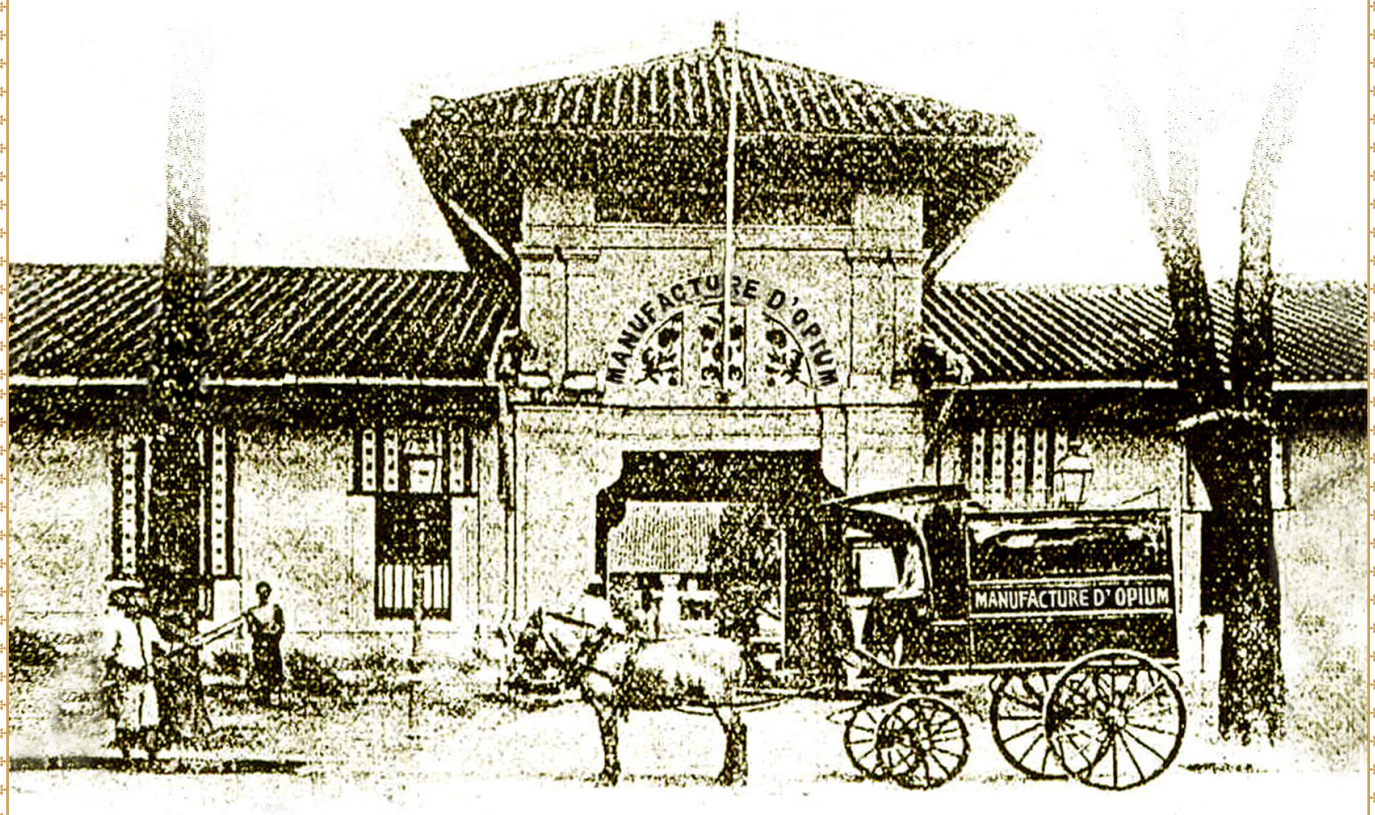

LA MANUFACTURE D'OPIUM

Saigon – 1881

アペリティフ
APÉRITIF

リファイナリーアイスティ The Refinery Iced Tea ジャックダニエル、ライムリーフ、アールグレイシロップ	₫160
当店自慢のパッションフルーツマティーニ Passion Martini	₫160
アペロールスプリッツ Aperol Spritz	₫180
リカール Ricard	₫65
キール ロイヤル－カシスとスパークリングワイン Kir Royal	₫190

前菜

ローストかぼちゃのスープ Pumpkin Soup	₫105
オニオンスープグラティネ スモーキーナスと冷たいラタトゥイユ Onion Soup	₫110
サワードウブレッドトースト付き BBQベビーイカのマリネ Baby Squid	₫150
グリーンサルサ添え パテ・ド・カンパーニュ Aubergine	₫135
コルニション添え Pâté	₫120
自家製リエットの瓶詰め Rillette	₫180
牛肉のカルパッチョ パルメザンチーズとルッコラ添え Beef Carpaccio	₫230
フォアグラのクレームブリュレ Foie Gras Brûlée	₫265

プラッター

たっぷりの自家製パンとバター

コールドカットプラッター Cold Cut Platter シェフの日替わりセレクション	₫350
チーズプラッター Cheese Platter 厳選輸入チーズ	₫360
ミックスコールドカットとチーズプラッター 上記の2つの優れた点 Mixed Platter	₫460
丸ごと焼きカマンベール Camembert クルミとはちみつ入り	₫250
タラのフィッシュナゲット Fish Nuggets カクテルソース添え	₫130
クリスピーチキングジョン Chicken Goujons アイオリ添え	₫120

サラダ

これらのサラダは、軽いメインコースとみなすのに十分な量です。

ニースワーズサラダ　メカジキのグリルとウズラの卵添え Niçoise	SL + ₫50 - ₫225
「フリゼ・オ・ラルドン」　マスタードシードベーコンとポーチドエッグ添え Frisée	SL + ₫50 - ₫220
じっくりローストチキンとアボカドのサラダ　カシューナッツ、黒ガーリック、ローストトマト添え Chicken Salad	₫290
レンズ豆とヤギのチーズサラダ　クルミとブラックカラマタオリーブ添え Lentil Salad	₫235
サーモンとポテトのサラダ　クリーミーディルドレッシングとインゲン添え Salmon Salad	₫325
リファイナリーサラダ ― ベーコン、チキン　パルメザンアンチョビドレッシング添え The Refinery Salad	₫290
ほうれん草、ポーチドエッグ、アスパラガスのサラダ Spinach Salad	パルメザンチーズ入り ₫190 パルメザンチーズとベーコン入り₫245

サンドイッチ

すべてのパンは自家製です。フライドポテトとサラダを添え

サワードウブレッド「クロックムッシュ」Croque Monsieur
炙りハム&チーズ ₫185 - 卵トッピング ₫195

巨大グリルチキン&アボカド Chicken Sandwich ₫195
自家製アイオリ添え

ブラックアンガスビーフバーガー Burger ₫310
チーズ、ローストエシャロット、
ベーコン添えコン添え

サイドディッシュ

ラタトゥイユ Ratatouille
マッシュポテト Mashed Potatoes
ベビーポテトのソテー ローズマリー入り Baby Potatoes
混合グリーン ごまとレモンドレッシング添え Mixed Greens
自家製フライドポテト French Fries
サツマイモのマッシュ Sweet Potatoes Mashed

各₫60万ドン同価格

すべての価格 *000 には、付加価値税とサービス料が含まれます。

since 2006

パスタ＆リゾット

スパゲッティ アレ ボンゴレ Vongole ₫220
アサリ、白ワイン、バーストチェリートマト

ビーフ&トマトのラザニア Lasagna ₫350
ミックスグリーンのごま&レモンドレッシング添え

自家製ヤギチーズのフェットチーネ ₫235
ローストペッパーズ&クルミ添え SL + ₫50
Goat's Cheese Fettuccine

自家製クリーミーチキンフェットチーネ ₫295
ベーコン、ポルチーニ茸、ローストトマト添え
Chicken Fettuccine

ズッキーニ、レモン、チリのスパゲッティ
Courgette Spaghetti
ガーリック&バジルオイル添え ビーガン ₫190
パルメザンチーズ入り ₫220

アスパラガス、ミント、レモンのリゾット ₫290
Asparagus Risotto

シーフードリゾット エビ、イカ、アサリ、ホタテ入り ₫410
Seafood Risotto

黒リゾット　ホタテ貝とローストペッパー添え ₫490
Black Risotto

チャコールグリル

炭火焼き

ファンティエットメカジキ Swordfish ₫360
グリーンサルサ、フライドポテト、 SL + ₫100
サラダ、オリーブのヤギのチーズ詰め添え

ノルウェー産サーモンとアンチョビのソース Salmon ₫510
ロースト野菜とローズマリーのベビーポテト

チキンパイヤール Chicken Paillard ₫300
ロケットサラダとオリーブのヤギチーズ詰め SL + ₫50

アヒルのマグレ Duck Magret ₫420
オレンジソース、ロースト野菜、
ローズマリーベビーポテト添え

伝統の「ステーキフリット」Steak Frites ₫510
プライムリブアイ 300g
クリーミーペッパーソース添え

アンガスビーフフィレミニョン Filet Mignon ₫610
赤ワインソースとトリュフポテトマッシュ添え

メインコース

リファイナリーのじっくり煮込んだビーフ・ブルギニヨン Beef Bourguignon
₫360

じっくりローストした骨なしチキンレッグ　ソテーしたベビーポテト添え Chicken Leg
SL + ₫100 - ₫295

ブランダード - フィッシュ&ポテトの「パイ」　グリーンサラダ添え Brandade
SL + ₫50 - ₫245

輸入鴨のコンフィ　ローズマリーリンゴとポテトマッシュ添え Duck Confit
₫450

スズキのグレモラータのロースト　レンズ豆とほうれん草のソテー添え Sea Bass
SL + ₫100 - ₫295

茄子、ほうれん草、レンズ豆のルラード - グラティネ　トマトソース添え Aubergine Roulade
SL + ₫50 - ₫190

パルマンティエ・ド・レギューム - 野菜の「シェパーズパイ」　オランデーズソースとチーズ添え Parmentier de Légumes
₫240

「人生で最高のことの1つは、定期的に仕事を中断し、
食べ物に注意を向けなければならないことです。」

ルチアーノ・パヴァロッティ

すべての価格 *000 には、付加価値税とサービス料が含まれます。

since 2006

デザート

すべてのデザートとアイスクリームは自家製です。

チーズプラッター　厳選輸入チーズ Cheese Platter ₫360

抹茶クレームブリュレ Matcha Brûlée ₫110

リファイナリーのフローズンチーズケーキ Frozen Cheesecake ₫110

パッションフルーツのポット・ド・クレーム Passion Fruit Crème ₫110
チョコレートコーンフレーククラスター添え

自家製ギリシャヨーグルト　フレッシュ、ドライフルーツ、桑添え Greek Yogurt ₫110

自家製ダークチョコレートムース Chocolate Mousse ₫90

タルトタタン - 逆さリンゴのタルト　バニラビーンズアイスクリーム添え Tarte Tatin ₫170

自家製アイスクリーム＆シャーベット Ice-Cream　スクープ1個 ₫50 - スクープ2個 ₫90
(マロウ ダークチョコレート - バニラビーンズ - ココナッツ(乳製品不使用) - ロブスタコーヒー)
Chocolate - Vanilla - Coconut - Coffee

エスプレッソ マティーニ - スミノフ ブラック、カルーア、エスプレッソ、ブラウン シュガー ₫150
カフェインレスコーヒーでも作れます Espresso Martini

クレープ

クレープ2 枚　レモンと砂糖添え 2 Crêpes Lemon ₫95

クレープ1枚　フレッシュバナナ、ココナッツアイスクリーム、1 Crêpe Banana ₫130
ホットチョコレートソース添え

クレープシュゼットフランベテーブルサイド2枚 Suzette ₫180
フレッシュオレンジジュース、グランマルニエ、バニラアイスクリーム添え

ランチセット

その日のメニューについては、黒板をご覧いただくか、ウェイターにお問い合わせください。

前菜とメイン ₫235　－　グラスワイン付き ₫300

メインとデザート ₫235　－　グラスワイン付き ₫300

前菜、メイン、デザート ₫275　－　グラスワイン付き ₫340

サンジョヴェーゼ カベルネ ソーヴィニヨンまたはピノ グリージョ グラス追加 ₫100
(ランチセットのみ!)

その他のメインコースもランチセットにプラス料金でご利用いただけます!
(通常メニューの「SL + 」の後にある項目をご覧ください。)

すべての価格 *000 には、付加価値税とサービス料が含まれます。

since 2006